CAPTURA DE DATOS

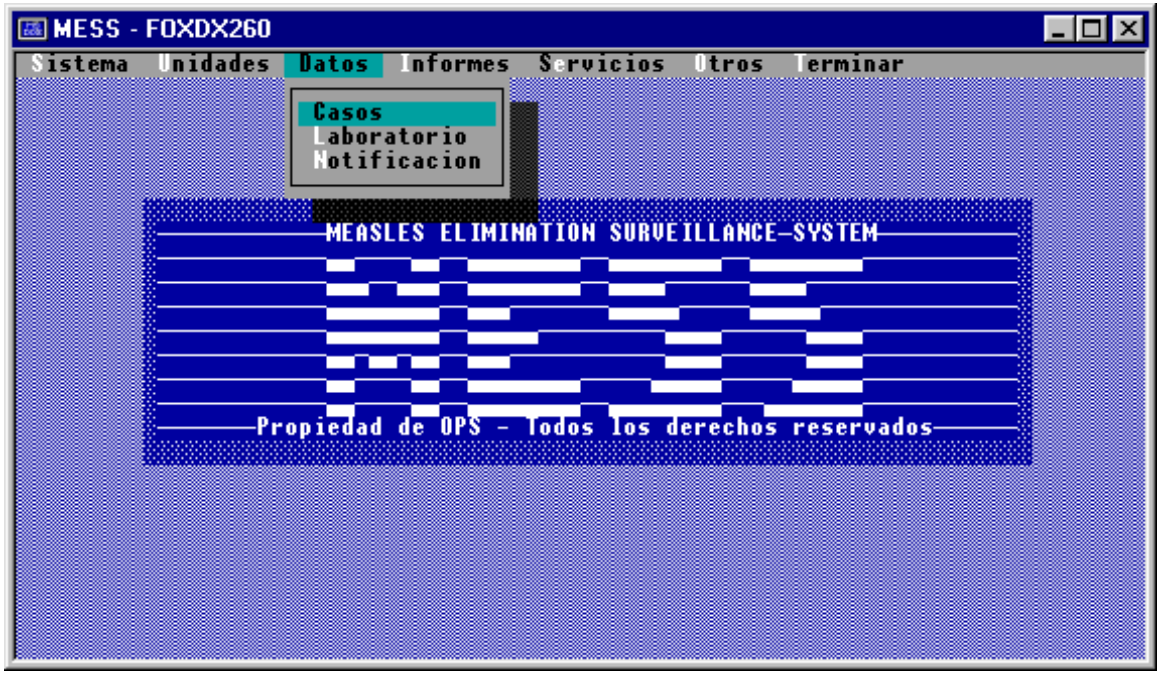

ALCALDÍA MAYOR DE BOGOTÁ D.C.

BOG BOGOTÁ POSITIVA GOBIERNO DE LA CIUDAD

Introduzca aquí los datos relativos a la localización del caso

Departamento: 11
Municipio: 001
Silos: LOCALIDAD

ALCALDÍA MAYOR DE BOGOTÁ D.C.

BOG BOGOTÁ POSITIVA
GOBIERNO DE LA CIUDAD

El año – la letra según el orden alfabético de la localidad y el número del caso

EJ: 08-H001

Todos los casos deben ingresar siempre Como SOSPECHOSOS

ALCALDÍA MAYOR DE BOGOTÁ D.C.

BOG BOGOTÁ POSITIVA GOBIERNO DE LA CIUDAD

El diagnóstico inicial siempre debe ser el mismo de ingreso al SIVIGILA

ALCALDÍA MAYOR DE BOGOTÁ D.C.

BOG BOGOTÁ POSITIVA GOBIERNO DE LA CIUDAD

-En caso de que la UPGD sea de la misma localidad de residencia, dejaremos la fecha de notificación de la ficha SIVIGILA.
-En caso de ser enviada para IEC por otra localidad, dejaremos la fecha de recepción de la notificación interlocal.

ALCALDÍA MAYOR DE BOGOTÁ D.C.

BOG BOGOTÁ POSITIVA GOBIERNO DE LA CIUDAD

Debe ser la fecha anotada en la ficha de notificación SIVIGILA

ALCALDÍA MAYOR DE BOGOTÁ D.C.

BOG BOGOTÁ POSITIVA GOBIERNO DE LA CIUDAD

Ingresar la fecha de realización de la IEC por parte de la localidad de residencia

ALCALDÍA MAYOR DE BOGOTÁ D.C.

BOG BOGOTÁ POSITIVA GOBIERNO DE LA CIUDAD

MESS

Sistema Unidades Datos Informes Servicios Otros Terminar

Casos

Identificacion:
Departamento :
Municipio :
Silos :

No. Caso :

Clasificacion :A
Captacion : / /
Inicio Erup. : / /
V. Domiciliar : / /

Diag. Inicial :
Diag. Final :
Codigos :
Caso Ref. :
Importado de :
Otro Diag. :
Fecha Clasif. :10/02/2009

Datos Generales..
Datos Clinicos...

Muestras

< Nueva >
« Modificar »
< Borrar >

Comentari :

« Guardar » < Salir >

Se debe ingresar toda la información actualizada del paciente

ALCALDÍA MAYOR DE BOGOTÁ D.C.

BOG BOGOTÁ POSITIVA GOBIERNO DE LA CIUDAD

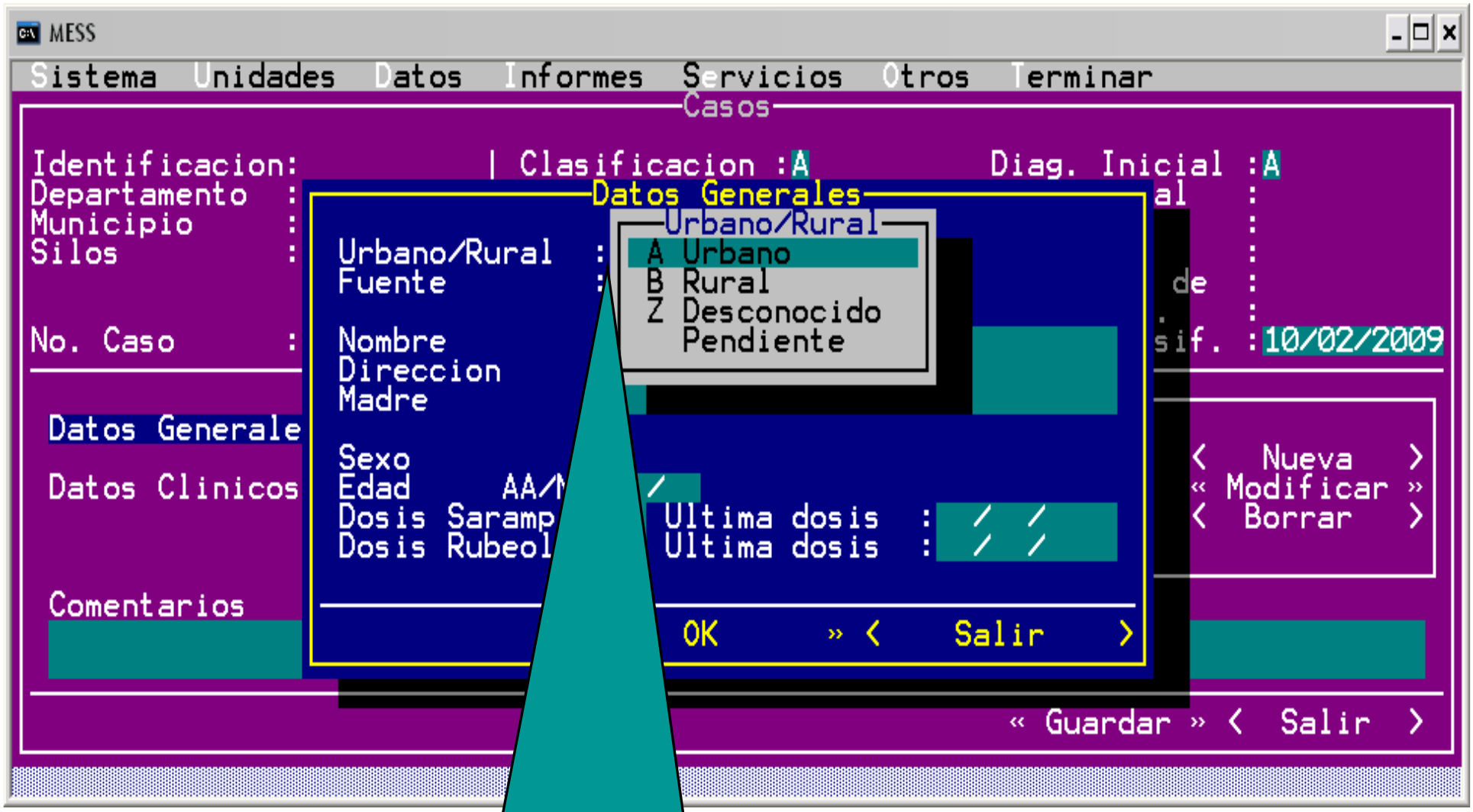

Sólo en caso de veredas se debe clasificar como residente rural

ALCALDÍA MAYOR DE BOGOTÁ D.C.

BOG BOGOTÁ POSITIVA GOBIERNO DE LA CIUDAD

Se debe diligenciar según el tipo de UPGD

ALCALDÍA MAYOR DE BOGOTÁ D.C.

BOG BOGOTÁ POSITIVA GOBIERNO DE LA CIUDAD

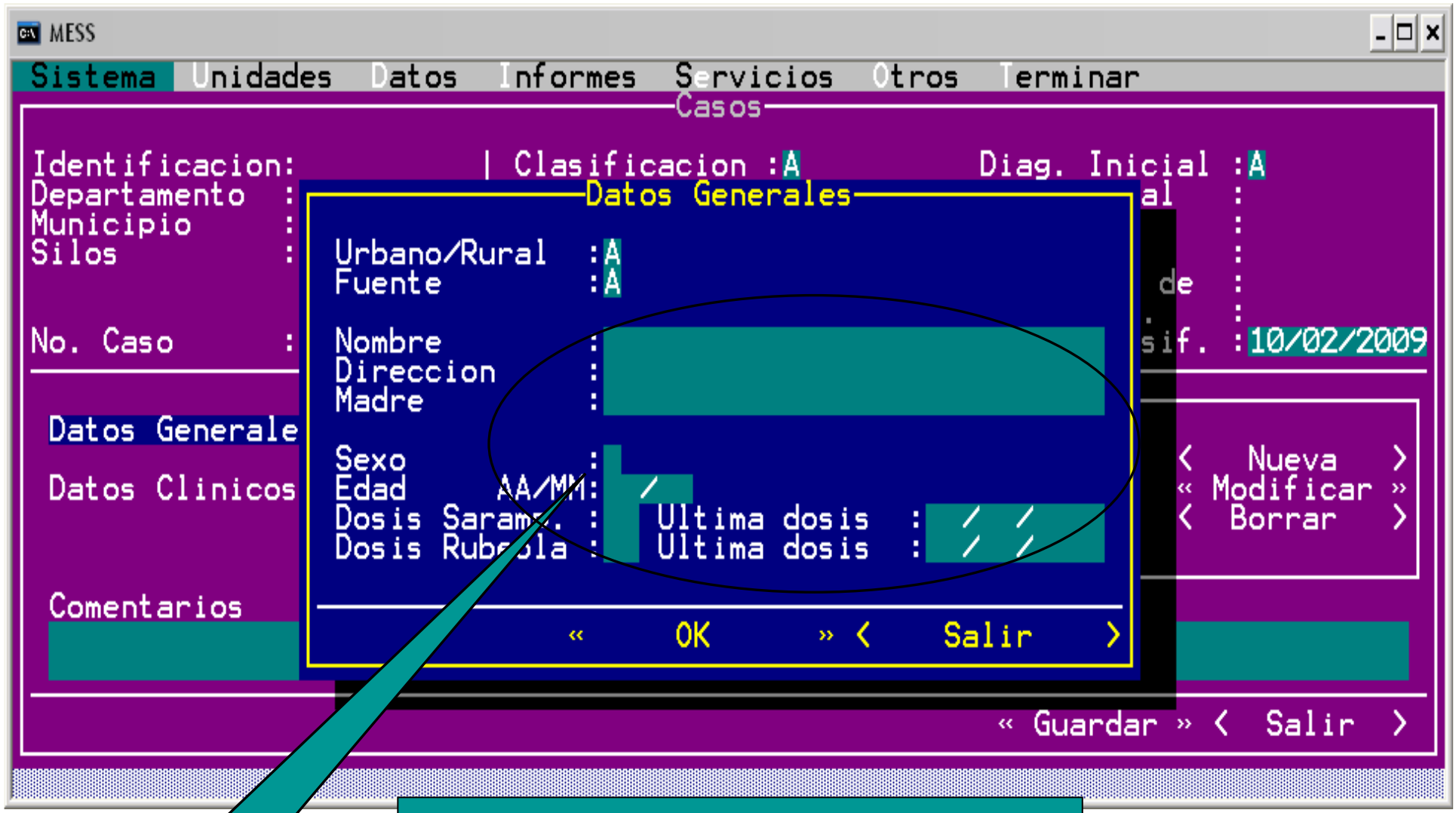

Se debe anotar la edad primero en años si es en meses 00 / y los meses

OJO con el antecedente vacunal
Nunca en un mayor de un año se puede anotar 00

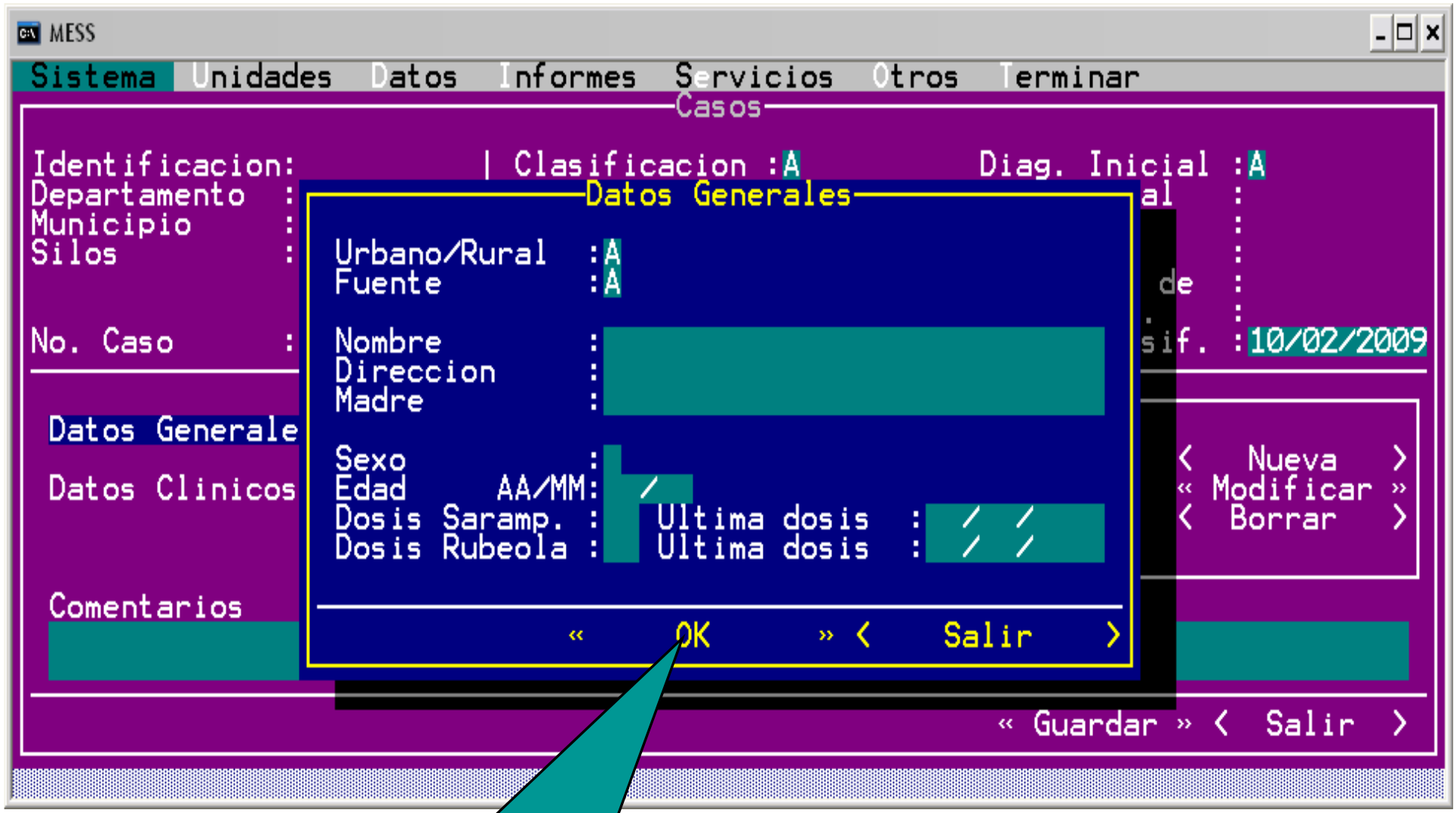

Para finalizar con el proceso de captura de los datos generales solo debemos dar clic en el botón "ok" o "salir" en caso de no querer o no estar seguro de guardar los datos

ALCALDÍA MAYOR DE BOGOTÁ D.C.

BOG BOGOTÁ POSITIVA GOBIERNO DE LA CIUDAD

Se deben diligenciar todos los datos clínicos completándolos con la investigación de campo

ALCALDÍA MAYOR DE BOGOTÁ D.C.

BOG BOGOTÁ POSITIVA GOBIERNO DE LA CIUDAD

MESS

Sistema Unidades Datos Informes Servicios Otros Terminar

Casos

Identificacion:
Departamento :1
Municipio :0
Silos :0

No. Caso :0

Datos Generales

Datos Clinicos.

Comentarios :

Datos Clinicos

Fiebre :
Tipo Erupcion :
Tos :
Coriza :
Conjuntivitis :
Linfaticos :
Artralgia :
Embarazada :

Hospitalizado :
Defuncion :
Cont. con Caso:
Otros Casos :
Viaje :
Cont. c/Embara:

Fiebre
A Si
B No
Z Desconocido
Pendiente

/ /

Semanas :
Sitio de parto:
Hospital :
Fecha Defunc. : / /

« OK » < Salir >

cial :A
al :
de :
sif. :10/02/2009

< Nueva >
« Modificar »
< Borrar >

« Guardar » < Salir >

MESS

Sistema Unidades Datos Informes Servicios Otros Terminar

Casos

Datos Clinicos

Identificacion:
Departamento :1
Municipio :0
Silos :0

No. Caso :0

Fiebre :
Tipo Erupcion :
Tos :
Coriza :
Conjuntivitis :
Linfaticos :
Artralgia :
Embarazada :

Hospitalizado :
Defuncion :
Cont. con Caso:
Otros Casos :
Viaje :
Cont. c/Embara:

Tipo Erupcion
A Maculopapular
B Vesicular
Y Otro
Z Desconocido
Pendiente

/12/1989

Semanas :
Sitio de parto:
Hospital :
Fecha Defunc. : / /

« OK » < Salir >

cial :A
al :
de :
sif. :10/02/2009

Datos Generales
Datos Clinicos.
Comentarios :

< Nueva >
« Modificar »
< Borrar >

« Guardar » < Salir >

MESS

Sistema Unidades Datos Informes Servicios Otros Terminar

Casos

Identificacion:
Departamento :1
Municipio :0
Silos :0

No. Caso :0

Datos Generales

Datos Clinicos.

Comentarios :

Datos Clinicos

Fiebre :A Inicio fiebre :02/12/1989
Tipo Erupcion :
Tos :
Coriza :
Conjuntivitis :
Linfaticos :
Artralgia :
Embarazada :

Semanas :
Sitio de parto:
Hospital :
Fecha Defunc. : / /

Hospitalizado :
Defuncion :
Cont. con Caso:
Otros Casos :
Viaje :
Cont. c/Embara:

« OK » < Salir >

Tos
A Si
B No
Z Desconocido
Pendiente

cial :A
al :
de :
sif. :10/02/2009

< Nueva >
« Modificar »
< Borrar >

« Guardar » < Salir >

MESS

Sistema Unidades Datos Informes Servicios Otros Terminar

Casos

Identificacion:
Departamento :1
Municipio :0
Silos :0

No. Caso :0

Datos Generales

Datos Clinicos.

Comentarios :

Datos Clinicos

Fiebre :A Inicio fiebre :02/12/1989
Tipo Erupcion :A
Tos :
Coriza :
Conjuntivitis :
Linfaticos :
Artralgia :
Embarazada :

Coriza
A Si
B No
Z Desconocido
Pendiente

Hospitalizado :
Defuncion :
Cont. con Caso:
Otros Casos :
Viaje :
Cont. c/Embara:

Sitio de parto:
Hospital :
Fecha Defunc. : / /

« OK » < Salir >

cial :A
al :
de :
sif. :10/02/2009

< Nueva >
« Modificar »
< Borrar >

« Guardar » < Salir >

MESS

Sistema Unidades Datos Informes Servicios Otros Terminar

Casos

Identificacion:
Departamento :1
Municipio :0
Silos :0

No. Caso :0

Datos Generales

Datos Clinicos.

Comentarios :

Datos Clinicos

Fiebre :A Inicio fiebre :02/12/1989
Tipo Erupcion :A
Tos :A
Coriza :
Conjuntivitis :
Linfaticos :
Artralgia :
Embarazada :

Hospitalizado : Hospital :
Defuncion : Fecha Defunc. : / /
Cont. con Caso:
Otros Casos :
Viaje :
Cont. c/Embara:

Conjuntivitis
A Si
B No
Z Desconocido
Pendiente

« OK » < Salir >

cial :A
al :
de :
sif. :10/02/2009

< Nueva >
« Modificar »
< Borrar >

« Guardar » < Salir >

MESS

Sistema Unidades Datos Informes Servicios Otros Terminar

Casos

Identificacion:
Departamento :1
Municipio :0
Silos :0

No. Caso :0

Datos Generales

Datos Clinicos.

Comentarios :

Datos Clinicos

Fiebre :A Inicio fiebre :02/12/1989
Tipo Erupcion :A
Tos :A
Coriza :A
Conjuntivitis :
Linfaticos :
Artralgia :
Embarazada :

Hospitalizado :
Defuncion : Fecha Defunc. : / /
Cont. con Caso:
Otros Casos :
Viaje :
Cont. c/Embara:

Linfaticos
A Si
B No
Z Desconocido
Pendiente

« OK » < Salir >

cial :A
al :
de :
sif. :10/02/2009

< Nueva >
« Modificar »
< Borrar >

« Guardar » < Salir >

MESS

Sistema Unidades Datos Informes Servicios Otros Terminar

Casos

Identificacion:
Departamento :1
Municipio :0
Silos :0

No. Caso :0

Datos Generales

Datos Clinicos.

Comentarios :

Datos Clinicos

Fiebre :A Inicio fiebre :02/12/1989
Tipo Erupcion :A
Tos :A
Coriza :A
Conjuntivitis :A
Linfaticos :
Artralgia :
Embarazada :

Hospitalizado :
Defuncion :
Cont. con Caso:
Otros Casos :
Viaje :
Cont. c/Embara:

Artralgia
A Si
B No
Z Desconocido
Pendiente

« OK » < Salir >

cial :A
al :
de :
sif. :10/02/2009

< Nueva >
« Modificar »
< Borrar >

« Guardar » < Salir >

MESS

Sistema Unidades Datos Informes Servicios Otros Terminar

Casos

Identificacion:
Departamento :1
Municipio :0
Silos :0

No. Caso :0

Datos Generales

Datos Clinicos.

Comentarios :

Datos Clinicos

Fiebre :A Inicio fiebre :02/12/1989
Tipo Erupcion :A
Tos :A
Coriza :A
Conjuntivitis :A
Linfaticos :A
Artralgia :
Embarazada :

Hospitalizado :
Defuncion :
Cont. con Caso:
Otros Casos :
Viaje :
Cont. c/Embara:

Embarazada
A Si
B No
Z Desconocido
Pendiente

« OK » < Salir >

cial :A
al :
de :
sif. :10/02/2009

< Nueva >
« Modificar »
< Borrar >

« Guardar » < Salir >

MESS

Sistema Unidades Datos Informes Servicios Otros Terminar

Casos

Identificacion:
Departamento :1
Municipio :0
Silos :0

No. Caso :0

Datos Generales

Datos Clinicos.

Comentarios :

Datos Clinicos

Fiebre :A Inicio fiebre :02/12/1989
Tipo Erupcion :A
Tos :A
Coriza :A
Conjuntivitis :A
Linfaticos :A
Artralgia :A
Embarazada :A Semanas :ZZ
Sitio de parto:

Hospitalizado :
Defuncion : / /
Cont. con Caso:
Otros Casos :
Viaje :
Cont. c/Embara:

Defuncion
A Si
B No
Z Desconocido
Pendiente

« OK » < Salir >

cial :A
al :
de :
sif. :10/02/2009

< Nueva >
« Modificar »
< Borrar >

« Guardar » < Salir >

Contacto 7 a 23 días antes del inicio de la erupción

Es importante tener en cuenta que debe ser contacto con un caso confirmado

ALCALDÍA MAYOR DE BOGOTÁ D.C.

BOG BOGOTÁ POSITIVA GOBIERNO DE LA CIUDAD

Algún caso Confirmado de S-R en el área antes del caso

Sólo se anotará Z en caso de no Conocer si se tuvo o no contacto

ALCALDÍA MAYOR DE BOGOTÁ D.C.

BOG BOGOTÁ POSITIVA GOBIERNO DE LA CIUDAD

Variable muy importante para los Casos que podrían ser importados

ALCALDÍA MAYOR DE BOGOTÁ D.C.

BOG BOGOTÁ POSITIVA GOBIERNO DE LA CIUDAD

MESS

Sistema Unidades Datos Informes Servicios Otros Terminar

Casos

Identificacion:
Departamento :1
Municipio :0
Silos :0

No. Caso :0

Datos Generales

Datos Clinicos.

Comentarios :

Datos Clinicos

Fiebre	:A	Inicio fiebre	:02/12/1989
Tipo Erupcion	:A		
Tos	:A		
Coriza	:A		
Conjuntivitis	:A		
Linfaticos	:A		
Artralgia	:A		
Embarazada	:A	Semanas	:ZZ
		Sitio de parto	:
Hospitalizado	:A	Hospital	:
Defuncion	:A	Fecha Defunc.	:01/01/1990
Cont. con Caso	:A		
Otros Casos	:A		
Viaje	:		
Cont. c/Embara	:		

Cont. c/Embarazada
A Si
B No
Z Desconocido
Pendiente

cial :A
al :
:
:
:
de :
. :
sif. :10/02/2009

Nueva
Modificar
Borrar

uardar » Salir

Para finalizar con el proceso de captura de los datos Clínicos solo debemos dar clic en el botón "ok" o "salir" en caso de no querer o no estar seguro de guardar los datos

ALCALDÍA MAYOR DE BOGOTÁ D.C.

BOG BOGOTÁ POSITIVA GOBIERNO DE LA CIUDAD

MESS

Sistema Unidades Datos Informes Servicios Otros Terminar

Casos

Identificacion:
Departamento :
Municipio :
Silos :

No. Caso :

Clasificacion :A
Captacion : / /
Inicio Erup. : / /
V. Domiciliar : / /

Diag. Inicial :
Diag. Final :
Codigos :
Caso Ref. :
Importado de :
Otro Diag. :
Fecha Clasif. :10/02/2009

Datos Generales..
Datos Clinicos...

Muestras

< Nueva >
« Modificar »
< Borrar >

Comentarios :

« Guardar » < Salir >

Ingreso de los laboratorios

Siempre para ingresar muestras debemos anotar NUEVO

ALCALDÍA MAYOR DE BOGOTÁ D.C.

BOG BOGOTÁ POSITIVA GOBIERNO DE LA CIUDAD

Para las dos primeras muestras de sarampión-rubéola se anota número
01

ALCALDÍA MAYOR DE BOGOTÁ D.C.

BOG BOGOTÁ POSITIVA GOBIERNO DE LA CIUDAD

MESS

Sistema Unidades Datos Informes Servicios Otros Terminar

Casos

Identificacion:
Departamento :11
Municipio :001
Silos :01

Clasificacion :A
Captacion :01/01/1990

Diag. Inicial :A
Diag. Final :
Codigos :
Caso Ref. :

Datos de Laboratorio

Muestra No. :
Tomada : / /
Tipo Muestra :

Laboratorio :
No. en Lab. :
Recibida : / /

Tipo de Prueba:
Anticuerpo :
Resultado :
Resultados : / /

Comentarios :

« OK » < Salir >

Comentarios :

« Guardar » < Salir >

MESS

Sistema Unidades Datos Informes Servicios Otros Terminar

Casos

Identificacion:
Departamento :11
Municipio :001
Silos :01

Clasificacion :A
Captacion :01/01/1990

Diag. Inicial :A
Diag. Final :
Codigos :
Caso Ref. :

Datos de Laboratorio

Muestra No. :01
Tomada :
Tipo Muestra :

Laboratorio :
ab. :
: / /

Tipo de Prueba:
Anticuerpo :
Resultado :
Resultados : / /

Tipo Muestra
A Sangre
B Orina
C Naso-Faringea

Comentarios :

« OK » < Salir >

Comentarios :

« Guardar » < Salir >

MESS

Sistema Unidades Datos Informes Servicios Otros Terminar

Casos

Identificacion:
Departamento :11
Municipio :001
Silos :01

Clasificacion :A

Diag. Inicial :A
Diag. Final :
os :
Ref. :

Laboratorio

BOG BOGOTA
INS INSTITUTO

Muestra No. :01
Tomada :01/01/
Tipo Muestra :A

e Prueba:
erpo :
ado :
ados : / /

Comentarios :

» < Salir >

Comentarios :

ardar » < Salir >

MESS

Sistema Unidades Datos Informes Servicios Otros Terminar

Casos

Identificacion:
Departamento :11
Municipio :001
Silos :01

Clasificacion :A
Captacion :01/01/1990

Diag. Inicial :A
Diag. Final :
Codigos :
Caso Ref. :

Datos de Laboratorio

Muestra No. :
Tomada : / /
Tipo Muestra :

Laboratorio :
No. en Lab. :
Recibida : / /

Tipo de Prueba:
Anticuerpo :
Resultado :
Resultados : / /

Comentarios :

« OK » < Salir >

Comentarios :

« Guardar » < Salir >

Número del radicado en el LSP

ALCALDÍA MAYOR DE BOGOTÁ D.C.

BOG BOGOTÁ POSITIVA GOBIERNO DE LA CIUDAD

MESS

Sistema Unidades Datos Informes Servicios Otros Terminar

Casos

Identificacion:
Departamento :11
Municipio :001
Silos :01

Clasificacion :A
Captacion :01/01/1990

Diag. Inicial :A
Diag. Final :
Codigos :
Caso Ref. :

Datos de Laboratorio

Muestra No. :
Tomada : / /
Tipo Muestra :

Laboratorio :
No. en Lab. :
Recibida : / /

Tipo de Prueba:
Anticuerpo :
Resultado :
Resultados : / /

Comentarios :

« OK » < Salir >

Comentarios :

« Guardar » < Salir >

MESS

Sistema Unidades Datos Informes Servicios Otros Terminar

Casos

Identificacion:
Departamento :11
Municipio :001
Silos :01

Clasificacion :A
Captacion :01/01/1990

Diag. Inicial :A
Diag. Final :
Codigos :
Caso Ref. :

Datos de Laboratorio

Muestra No. :01
Tomada :01/01/1989
Tipo Muestra :A

Laboratorio :BOG
No. en Lab. :63235
Recibida :01/01/1989

Tipo
Antic
Resul
Resul

Comentarios :

OK

Comentarios :

« G

Tipo de Prueba

A HI
B IgM-EIA/Captura
C NT
D CF
E IgM-EIA/Indirec.
F IgG - EIA
G IgG - IFI
H PCR
I Aislamiento
J IgM - IFI
Y Otro
Z Desconocido
Pendiente

Tipo de muestra
E

ALCALDÍA MAYOR DE BOGOTÁ D.C.

BOG BOGOTÁ POSITIVA GOBIERNO DE LA CIUDAD

MESS

Sistema Unidades Datos Informes Servicios Otros Terminar

Casos

Identificacion:
Departamento :11
Municipio :001
Silos :01

Clasificacion :A
Captacion :01/01/1990

Diag. Inicial :A
Diag. Final :
Codigos :
Caso Ref. :

Datos de Laboratorio

Muestra No. :01
Tomada :01/01/1989
Tipo Muestra :A

Laboratorio :BOG
No. en Lab. :63235
Recibida :01/01/1989

Tipo de Pru
Anticuerpo
Resultado
Resultados

Anticuerpo
A Sarampion
B Rubeola
I Dengue
Y Otro
Pendiente

Comentarios :

« OK » < Salir >

Comentarios :

« Guardar » < Salir >

Se hace el ingreso de una primera muestra para sarampión y con el mismo número de muestra hacemos el ingreso de la muestra de rubéola

ALCALDÍA MAYOR DE BOGOTÁ D.C.

BOG BOGOTÁ POSITIVA GOBIERNO DE LA CIUDAD

MESS

Sistema Unidades Datos Informes Servicios Otros Terminar

Casos

Identificacion:
Departamento :11
Municipio :001
Silos :01

Clasificacion :A
Captacion :01/01/1990

Diag. Inicial :A
Diag. Final :
Codigos :
Caso Ref. :

Datos de Laboratorio

Muestra No. :01
Tomada :01/01/1989
Tipo Muestra :A

Laboratorio :BOG
No. en Lab. :63235
Recibida :01/01/1989

Tipo de Prueba:G
Anticuerp
Resultado
Resultado

Resultado
A Positivo
B Negativo
C No procesada
D No Adecuada
E Dudoso
Z Desconocido
Pendiente

Comentarios :

« OK »

Comentarios :

« Guardar » < Salir >

MESS

Sistema Unidades Datos Informes Servicios Otros Terminar

Casos

Identificacion:
Departamento :11
Municipio :001
Silos :01

Clasificacion :A
Captacion :01/01/1990

Diag. Inicial :A
Diag. Final :
Codigos :
Caso Ref. :

Datos de Laboratorio

Muestra No. :
Tomada : / /
Tipo Muestra :

Laboratorio :
No. en Lab. :
Recibida : / /

Tipo de Prueba:
Anticuerpo :
Resultado :
Resultados : / /

Comentarios :

« OK < Salir >

Comentarios :

« Guardar » < Salir >

Fecha de resultado del LSP, debe ser Igual a la fecha de cierre del caso

ALCALDÍA MAYOR DE BOGOTÁ D.C.

BOG BOGOTÁ POSITIVA GOBIERNO DE LA CIUDAD

Para finalizar con el proceso de captura de los datos de Laboratorio solo debemos dar clic en el botón “ok” o “salir” en caso de no querer o no estar seguro de guardar los datos

ALCALDÍA MAYOR DE BOGOTÁ D.C.

BOG BOGOTÁ POSITIVA GOBIERNO DE LA CIUDAD

Siempre cerrar el caso cuando se tengan los resultados del LSP

Siempre se cerrará el caso como DESCONOCIDO a menos que el IgG haga seroconversión en un recién vacunado; se debe cambiar la Clasificación a DESCARTADO

BOG BOGOTÁ POSITIVA GOBIERNO DE LA CIUDAD

MESS

Sistema Unidades Datos Informes Servicios Otros Terminar

Casos

Identificacion:
Departamento :11
Municipio :
Silos :

No. Caso :

Clasificacion :B

Captacion : / /

Inicio Erup. : / /

V. Domiciliar : / /

Diag. Inicial :A
Diag. F
Codigos
Caso Re
Importa
Otro Di
Fecha Clasif. :11/02/2009

Codigos
A Laboratorio
B Epidemiologia
C Clinico

Muestras

Datos Generales..

Datos Clinicos...

< Nueva >
« Modificar »
< Borrar >

Comentarios :

« Guardar » < Salir >

Laboratorio

ALCALDÍA MAYOR DE BOGOTÁ D.C.

BOG BOGOTÁ POSITIVA GOBIERNO DE LA CIUDAD

Para finalizar con el proceso de captura de los datos del Caso solo debemos dar clic en el botón "Guardar" o "Salir" en caso de no querer o no estar seguro de guardar los datos

ALCALDÍA MAYOR DE BOGOTÁ D.C.

BOG BOGOTÁ POSITIVA GOBIERNO DE LA CIUDAD